Wohnpark Buchkirchen
TOP 2/05 1.OG

NORIKUM

Wohnfläche	54,00 m²
Loggia	2,42 m²
Wohnnutzfläche	**56,42 m²**
Balkon	5,15 m²
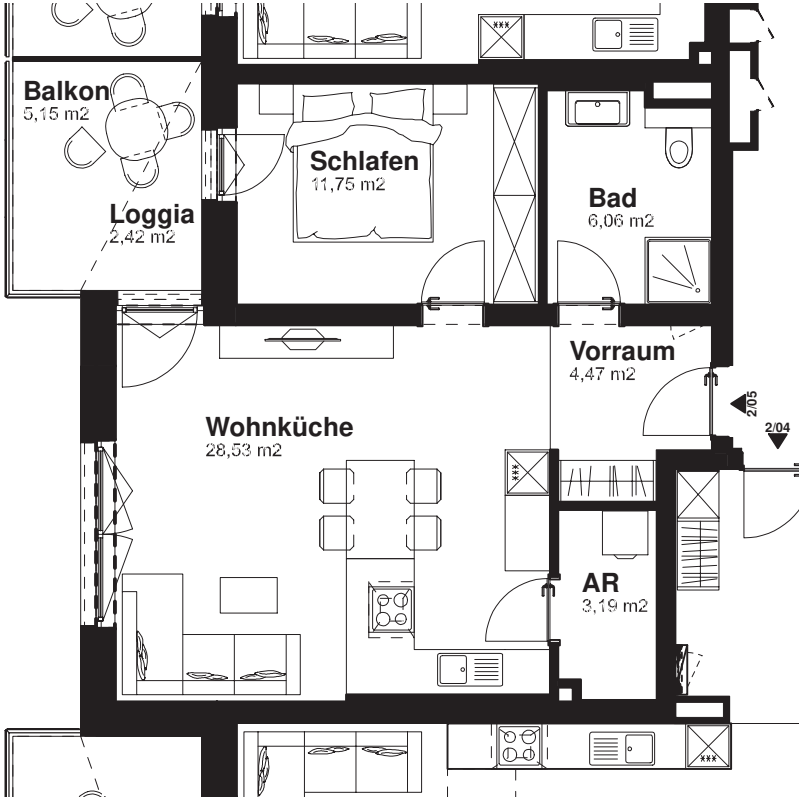
Die abgebildeten Einrichtungsgegenstände, insbesondere die Badezimmereinrichtung, stellen eine unverbindliche Einrichtungsvariante dar und sind, soweit sie nicht in der Ausstattungsliste angeführt sind, nicht in der Standardausstattung enthalten! Geringfügige Änderungen - insbesondere Flächenänderungen - vorbehalten.