Wohnpark Asten Süd

TOP E1/10 3.OG

Wohnfläche	**75,73 m²**
Balkon	12,50 m²

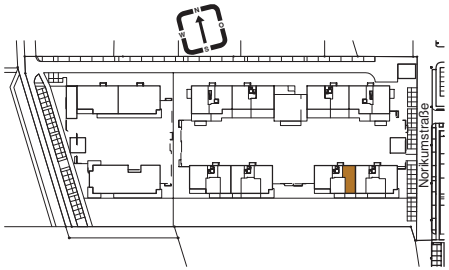

Die abgebildeten Einrichtungsgegenstände, insbesondere die Badezimmereinrichtung, stellen eine unverbindliche Einrichtungsvariante dar und sind, soweit sie nicht in der Ausstattungsliste angeführt sind, nicht in der Standardausstattung enthalten! Geringfügige Änderungen - insbesondere Flächenänderungen - vorbehalten.

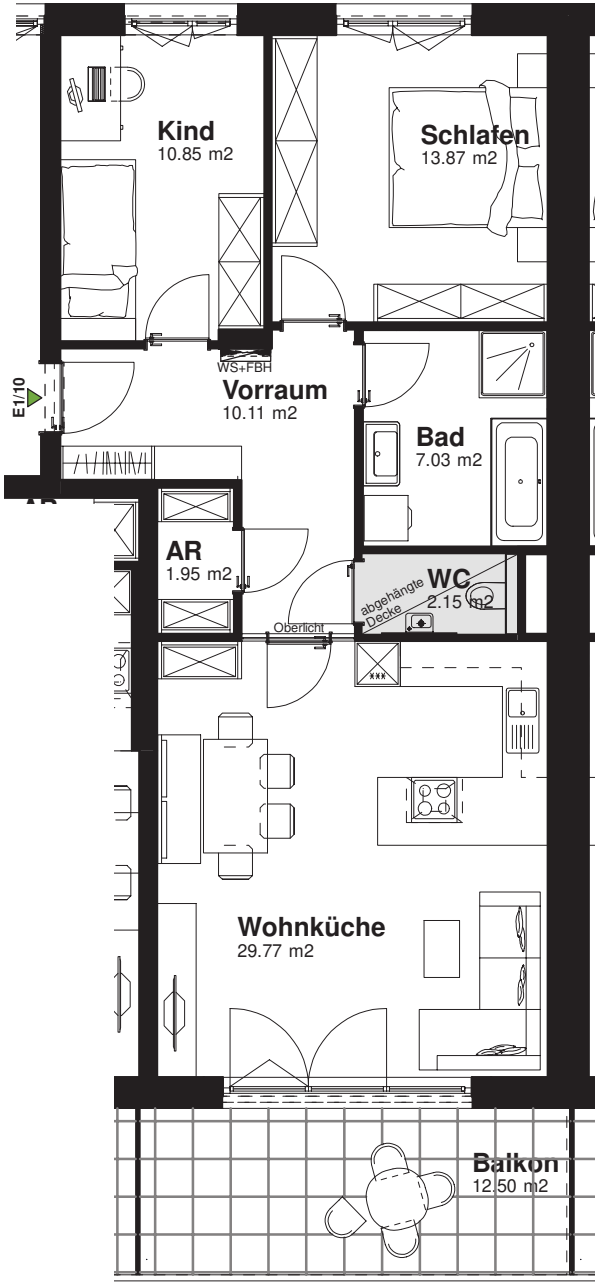

Wohnpark Asten Süd

NORIKUM

TOP E1/12 3.OG

Wohnfläche	93,19 m²
Loggia	9,07 m²
Wohnnutzfläche	**102,26 m²**
Balkon	9,07 m²

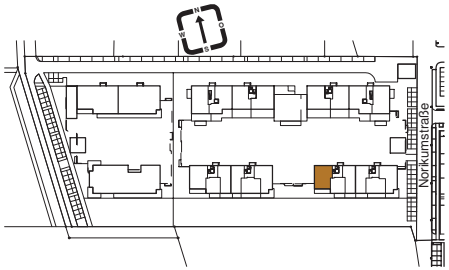
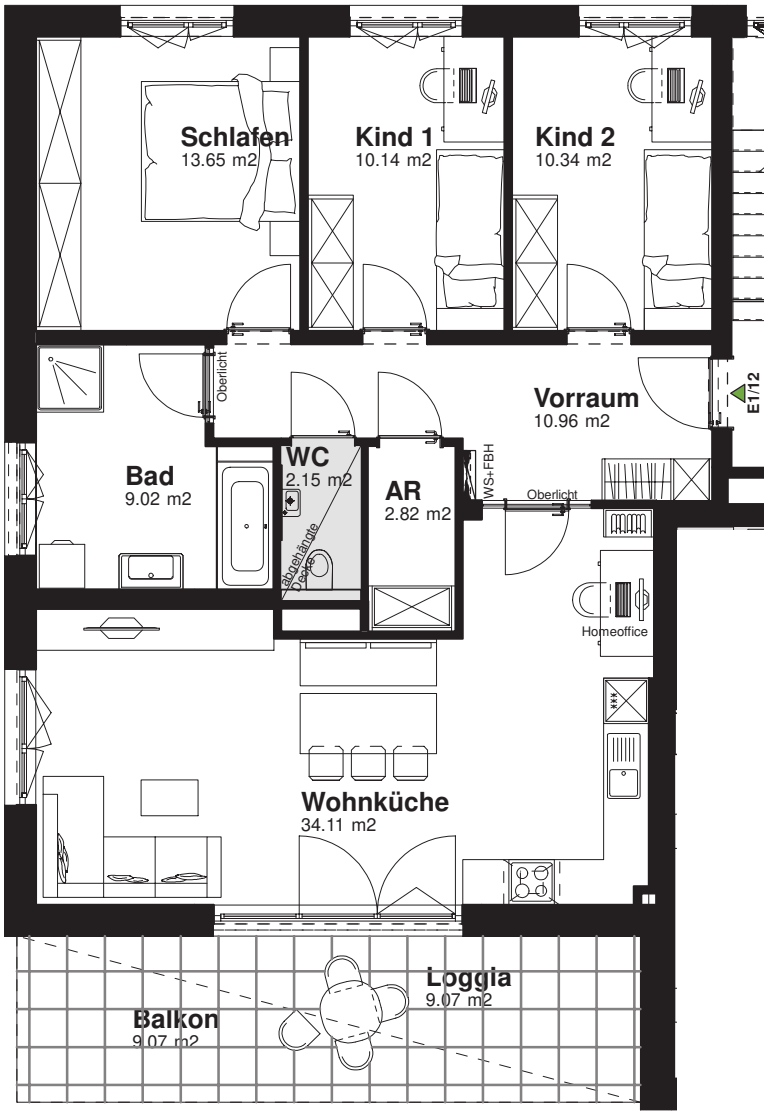
Die abgebildeten Einrichtungsgegenstände, insbesondere die Badezimmereinrichtung, stellen eine unverbindliche Einrichtungsvariante dar und sind, soweit sie nicht in der Ausstattungsliste angeführt sind, nicht in der Standardausstattung enthalten! Geringfügige Änderungen - insbesondere Flächenänderungen - vorbehalten.